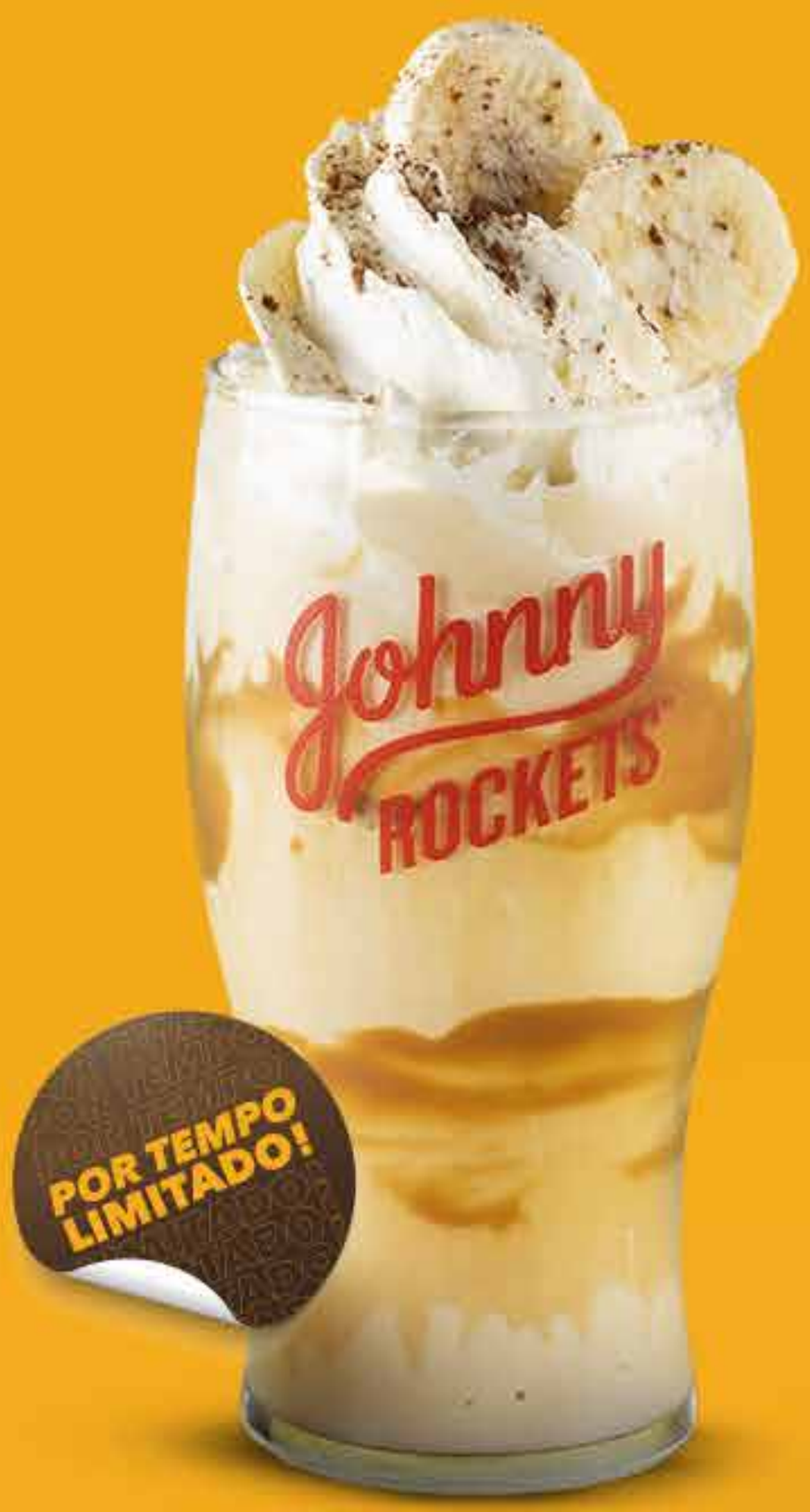

Banoffee Shake

O Milkshake que une o **melhor da Nanica®**, com o sabor **incomparável do Johnny!**

R$37 | 500mL

R$26 | 300mL

ITALIAN DESSERT · KERRY · RICH'S · NANICA

Produto disponível por tempo limitado. Imagem meramente ilustrativa.

NOVIDADES NO *cardápio!*

POR ONDE VOCÊ VAI COMEÇAR?

DISPONÍVEIS POR TEMPO LIMITADO!

Since 1916 Nathan's FAMOUS

HOT DOG ORIGINAL

O VERDADEIRO HOT DOG AMERICANO EM 3 SABORES ESPECIAIS

HOT DOG NATHAN'S TRADICIONAL R$26,90*

HOT DOG NATHAN'S CONEY ISLAND COM CHUCRUTE R$27,90*

HOT DOG NATHAN'S CHEDDAR E BACON R$28,90*

IMAGEM MERAMENTE ILUSTRATIVA.

Johnny Rockets BURGERS, SHAKES, FRIES & FUN

*apenas o lanche

CASUAL MENU

STARTERS *to share*

Todas as Starters tem 15% de desconto durante nosso Happy Hour (de segunda a sexta, das 16h às 20h, exceto feriados)

All Starters have 15% OFF during our Happy Hour (monday to friday, from 4PM till 8PM, except holidays)

BACON CHEESE FRIES

JOHNNY SLIDERS
(8 mini burgers)

JOHNNY MIX

JOHNNY RIBS

AMERICAN FRIES 27,00

Crocantes e saborosas, e acompanhadas de maionese verde caseira.

Crunchy and tasty, and served with homemade green mayonnaise by the side.

BACON CHEESE FRIES 42,00

American Fries cobertas com queijo cheddar e pedaços de bacon crocante.

American Fries topped with cheddar cheese and pieces of crispy bacon.

ONION RINGS 36,00

Deliciosas cebolas empanadas e fritas, e acompanhadas com molho ranch.

Delicious breaded and fried onion rings, and served with ranch sauce by the side.

JOHNNY SLIDERS SERVE ATÉ 2 PESSOAS / *SERVES UP TO 2 PEOPLE* 64,00

Oito minis hambúrgueres com maionese, alface e tomate no pão mini brioche.

Eight mini-hamburgers with mayonnaise, lettuce, tomato in the mini brioche bun.

JOHNNY MIX SERVE ATÉ 4 PESSOAS / *SERVES UP TO 4 PEOPLE* 97,00

Monte a sua combinação de até 4 starters (limitado a 1 starter por mix).

Make your favorite combination of starters! Up to 4 options (1 starter per mix).

MOZZARELLA STICKS 43,00

Dez tirinhas fritas de queijo empanado acompanhadas de molho marinara.

Ten breaded and fried cheese sticks served with marinara sauce.

CHICKEN AND FRIES 43,00

Seis filézinhos de frango fritos e crocantes acompanhadas de meia porção de American Fries e molho Buffalo.

Six fried and crunchy chicken filet served with a half-side of American Fries and Buffalo sauce.

WINGS AND FRIES 41,00

Oito asinhas de frango fritas e crocantes acompanhadas de meia porção de American Fries.

Eight fried and crunchy chicken wings served with a half-side of American Fries.

JOHNNY RIBS SERVE ATÉ 3 PESSOAS / *SERVES UP TO 3 PEOPLE* 97,00

Nossa receita da famosa pork ribs na medida certa! Suculenta costela de porco cozida por mais de 4 horas, regada ao molho barbecue. Acompanha American Fries ou Onion Rings.

Our recipe of the famous pork ribs, done right! Cooked for over 4 hours and topped with a thick layer of barbecue sauce. Served with a side of American Fries or Onion Rings.

Disponíveis também na versão picante (glaceadas no molho red hot).

Also avaliable in hot spicy version (topped with red hot sauce).

Fotos meramente ilustrativas. Nós usamos gordura hidrogenada de palma, 100% livre de gordura trans. Caso tenha alguma alergia alimentar, por favor, avise um de nossos funcionários.

Merely ilustrative images. We use hydrogenated palm oil 100% trans fat free. In case of any food alergy, please contact one of our employees.

Procon 151
PESOS IN NATURA

CASUAL MENU

ROCKETS *favorites*

HNT SIGNATURE

SUBSTITUA SUA AMERICAN FRIES POR
REPLACE YOUR AMERICAN FRIES FOR
BACON CHEESE FRIES
OU / *OR*
ONION RINGS
COM MOLHO RANCH
WITH RANCH SAUCE
+6,90

MARINADO
POR MAIS DE 8 HORAS
MARINATED FOR OVER 8 HOURS

PARCERIA COM / PARTNERSHIP WITH: O FRANGO MAIS CROCANTE DO MUNDO 1995 HNT HOT N' TENDER

APOIO / SPONSOR: brf

Todos os Rockets Favorites acompanham American Fries ou Side Salad
All Rockets Favorites are served with a side of American Fries or Small Salad

ROCKET DOG 35,00
Salsicha de 22cm, ketchup, mostarda, cebola picada e relish, servido no pão de hot dog. Acompanha porção de American Fries.
22cm sausage, ketchup, mustard, chopped onions and relish, in the hot dog bun. Goes with a side of American Fries.

BACON CHEESE DOG 39,00
Salsicha de 22cm, queijo cheddar derretido e coberto com bacon picado, no pão de hot dog. Acompanha porção de American Fries.
22cm sausage, melted cheddar cheese and chopped bacon, in the hot dog bun. Goes with a side of American Fries.

PHILLY CHEESE STEAK 46,00
Costela bovina desfiada, pimentões, cebolas grelhadas e queijo cheddar, no pão baguete amanteigado. Acompanha porção de American Fries.
Shredded ribs, bell peppers, grilled onions and cheddar cheese, in a buttery baguette. Goes with a side of American Fries.

HNT SIGNATURE 39,00
Dois filézinhos de frango crocantes cobertos com molho BBQ Honey e cebola crispy, no pão brioche. Acompanha porção de American Fries.
Two chicken filet topped with BBQ Honey sauce and crispy onion, in the brioche bun. Goes with a side of American Fries.

HNT BIG BUFFALO 39,00
Dois filézinhos de frango crocantes cobertos com molho Buffalo picante, maionese, picles e cebola crispy, no pão brioche. Acompanha porção de American Fries.
Two chicken filet topped with Buffalo Spicy sauce, mayo, pickles and crispy onion, in the brioche bun. Goes with a side of American Fries.

CHIPOTLE CHICKEN SANDWICH 50,00
Peito de frango grelhado, bacon e fatias de queijo à escolha, alface, cebola caramelizada, tomate e molho chipotle-ranch picante, no pão brioche. Acompanha porção de American Fries,
Grilled chicken breast, bacon and your choice of cheese, lettuce, caramelized onions, tomato and our spicy chipotle-ranch sauce, in the brioche bun. Goes with a side of American Fries.

ADICIONAIS / ADD-ONS

Maionese caseira / *Homemade Mayo* 4,90 ● Ovo / *Egg* 4,90 ● Bacon (2 fatias / *2 slices*) 5,90 ● Queijo / *Cheese* 3,90
Picles / *Pickles* 2,90 ● Relish 2,90 ● Pimentão verde / *Green bellpepper* 4,90 ● Cebola / *Onion* 2,90 ● Champignon 4,90
Hambúrguer Angus / *Angus Burger* 10,90 ● Filet de frango / *Chicken filet* 8,90 ● Vegan Burger 8,90

Fotos meramente ilustrativas. Nós usamos gordura hidrogenada de palma, 100% livre de gordura trans. Caso tenha alguma alergia alimentar, por favor, avise um de nossos funcionários.
Merely ilustrative images. We use hydrogenated palm oil 100% trans fat free. In case of any food alergy, please contact one of our employees.

Procon 151
PESOS IN NATURA

CASUAL MENU

ROCKETS *burgers*

SUBSTITUA SUA AMERICAN FRIES POR

REPLACE YOUR AMERICAN FRIES FOR

BACON CHEESE FRIES

OU / *OR*

ONION RINGS

COM MOLHO RANCH

WITH RANCH SAUCE

+6,90

THE SPICY HOUSTON

APOIO / SPONSOR: FSW CARNES

Todos os Rockets Favorites acompanham American Fries ou Side Salad

All Rockets Favorites are served with a side of American Fries or Small Salad

THE ORIGINAL — 43,00

Um clássico de 1986. Angus 150g, alface, tomate, cebola, relish, picles, mostarda e maionese, no pão brioche. Acompanha porção de American Fries.

150g angus burger, lettuce, tomato, onions, relish, pickles, mustard and mayo, in the brioche bun. Goes with a side of American Fries.

ROUTE 66 — 50,00

Hambúrguer angus 150g, queijo suíço, maionese, cebola grelhada e champignons, no pão brioche. Acompanha porção de American Fries.

150g angus burger, swiss cheese, mayo, grilled onions and champignons, in the brioche bun. Goes with a side of American Fries.

THE SPICY HOUSTON — 46,00

Hambúrguer angus 150g, pimenta jalapeño, queijo especial, alface, tomate e molho chipotle picante, no pão brioche. Acompanha porção de American Fries.

150g angus burger, jalapeños, special cheese, lettuce, tomato and spicy chipotle sauce, in the brioche bun. Goes with a side of American Fries.

SMOKE HOUSE — SINGLE 49,00 DOUBLE 68,00*

Hambúrguer angus 150g, bacon, onion rings, queijo cheddar e molho Smoke House Barbecue Ranch, no pão brioche. Acompanha American Fries.

150g angus burger, bacon, onion rings, cheddar and Smoke House BBQ Ranch sauce, in the brioche bun. Goes with a side of American Fries.

*Dobro de carne

**Double patty*

BACON CHEDDAR — SINGLE 49,00 DOUBLE 68,00*

Hambúrguer angus 150g, bacon, tomate, queijo cheddar, alface, cebola e o nosso molho especial, no pão brioche. Acompanha porção de American Fries.

150g angus burger, bacon, tomato, cheddar, lettuce, onions and our special sauce, in the brioche bun. Goes with a side of American Fries.

*Dobro de carne

**Double patty*

THE STREAMLINER — 43,00

Hambúrguer 100% vegano à base de quinua, especiarias e soja, mostarda, picles, cebola grelhada, alface picada e tomate. Servido no nosso pão de hambúrguer vegano. Acompanha porção de American Fries.

Our 100% soy-based vegan burger, with mustard, pickles, grilled onions, chopped lettuce and tomato. Served in our vegan brioche bun. Goes with a side of American Fries.

ADICIONAIS / ADD-ONS

Maionese caseira / *Homemade Mayo* **4,90** ● **Ovo** / *Egg* **4,90** ● **Bacon (2 fatias** / *2 slices***) 5,90** ● **Queijo** / *Cheese* **3,90**

Picles / *Pickles* **2,90** ● **Relish 2,90** ● **Pimentão verde** / *Green bellpepper* **4,90** ● **Cebola** / *Onion* **2,90** ● **Champignon 4,90**

Hambúrguer Angus / *Angus Burger* **10,90** ● **Filet de frango** / *Chicken filet* **8,90** ● **Vegan Burger 8,90**

Fotos meramente ilustrativas. Nós usamos gordura hidrogenada de palma, 100% livre de gordura trans. Caso tenha alguma alergia alimentar, por favor, avise um de nossos funcionários.

Merely ilustrative images. We use hydrogenated palm oil 100% trans fat free. In case of any food alergy, please contact one of our employees.

Procon 151

PESOS IN NATURA

CASUAL MENU

SMASH CLASSIC *burgers*

ADICIONE UM ACOMPANHAMENTO
ADD A SIDE TO YOUR SMASH BURGER

AMERICAN FRIES
+10,00

BACON CHEESE FRIES OU / *OR* ONION RINGS COM MOLHO RANCH *WITH RANCH SAUCE*
+12,00

O QUE É UM *WHAT IS A* SMASH BURGER?

É uma técnica de origem norte-americana que consiste basicamente em prensar o hambúrguer de carne diretamente na chapa quente, formando uma crostinha crocante, muito suculenta e intensificando o sabor.

It's a north-american technique that consists basically in pressing the beef patty directly in the iron cast, creating a juicy and crusty border which intensifies the overall flavor.

SMASH CHEESEBURGER 23,00

O clássico! Hambúrguer angus prensado 100g, queijo cheddar artesanal, no pão brioche.

100g Angus smash burger with artisanal cheddar cheese, in the brioche bun.

SMASH BACON CHEESE SALAD 35,00

Hambúrguer angus 100g prensado, cheddar artesanal, maionese, alface americana, tomate e bacon, no pão brioche.

100g Angus smash burger with artisanal cheddar, mayo, lettuce, tomato and, in the brioche bun.

SMASH CALIFORNIA 29,00

Hambúrguer angus 100g prensado, maionese, ketchup, mostarda, alface e tomate.

100g Angus smash burger with homemade mayonnaise, ketchup, mustard, lettuce and tomato.

SMASH TEXAS 31,00

Hambúrguer angus 100g prensado, queijo cheddar artesanal e molho Smoke House Barbecue Ranch, no pão brioche.

100g Angus smash burger with cheddar cheese, Smoke House BBQ Ranch sauce, in the brioche bun.

SMASH OKLAHOMA 31,00

Hambúrguer angus 100g prensado, queijo american, chutney de cebola roxa, no nosso pão brioche.

100g Angus smash burger, with american cheese, red onion chutney, in the brioche bun.

SMASH OHIO 31,00

Hambúrguer angus 100g prensado, queijo american, chutney de tomate, no nosso pão brioche.

100g Angus smash burger, with american cheese, tomato chutney, in the brioche bun.

ADICIONAIS / ADD-ONS

Maionese caseira / *Homemade Mayo* 4,90 ● **Ovo** / *Egg* 4,90 ● **Bacon (2 fatias** / *2 slices*) 5,90 ● **Queijo** / *Cheese* 3,90
Picles / *Pickles* 2,90 ● **Relish** 2,90 ● **Pimentão verde** / *Green bellpepper* 4,90 ● **Cebola** / *Onion* 2,90 ● **Champignon** 4,90
Hambúrguer Angus / *Angus Burger* 10,90 ● **Filet de frango** / *Chicken filet* 8,90 ● **Vegan Burger** 8,90

Fotos meramente ilustrativas. Nós usamos gordura hidrogenada de palma, 100% livre de gordura trans. Caso tenha alguma alergia alimentar, por favor, avise um de nossos funcionários.

Merely ilustrative images. We use hydrogenated palm oil 100% trans fat free. In case of any food alergy, please contact one of our employees.

Procon 151
PESOS IN NATURA

CASUAL MENU

SPECIAL PLATES

Servidos até às 16h. Sujeitos a disponibilidade.
Served until 4PM. Check availability.

PRIME COWBOY STEAK

APOIO / SPONSOR: FSW CARNES

Na compra de um Special Plate, ganhe uma cortesia: Café 3 Corações OU uma taça colegial de sorvete (creme, chocolate ou morango).

Upon buying any Special Plate, the costumer gets a courtesy: Espresso 3 Corações OR a cup of ice cream (vanilla, chocolate or strawberry).

BBQ JOHNNY RIBS 66,00

Nossa clássica costela de porco cozida, regada ao molho barbecue e salpicada com ervas finas. Acompanha arroz branco, fritas e farofa especial.

Pork ribs topped with barbecue sauce and sprinkled with fine herbs. Goes with a side of white rice, fries and and special farofa.

PRIME COWBOY STEAK 55,00

Medalhão de acém selecionado com gordura entremeada e muita maciez e suculência. Acompanha arroz com bacon e ovos, fritas, maionese, alface e tomate.

Tender and juicy chuck steak medallion with streaky fat. Goes with a side of rice with bacon and eggs, fries, mayonnaise, lettuce and tomato.

CONTRAFILÉ / SIRLOIN STEAK 55,00

Contráfilé (180g) saboroso e muito macio, bem temperado. Acompanha arroz com bacon e ovos, fritas, maionese, alface e tomate.

Tender sirloin steak (180g), well seasoned and juicy. Goes with a side of white rice with bacon and eggs, fries, mayo salad, lettuce and tomato.

ROCKET PARMEGIANA CHICKEN 49,00

Filé de frango (220g) empanado e crocante, coberto com molho de tomate e queijo derretido. Acompanha arroz branco, fritas e salada mix.

Handbreaded chicken filet, topped with tomato sauce and melted mozzarella cheese. Goes with a side of white rice, fries, and salad.

SAINT PETER 45,00

Filé de tilápia (170g) coberto com tomates cereja, azeitonas roxas e regado ao azeite. Acompanha arroz branco, legumes grelhados e salada mix.

Tilapia filet (170g) topped with cherry tomatoes, purple olives and olive oil. Goes with a side of white rice, grilled vegetables and salad.

FILÉ DE FRANGO / CHICKEN FILET 38,00

Filé de frango (150g) grelhado à perfeição e coberto com creme de milho suave. Acompanha arroz com bacon e ovos, fritas e farofa especial.

Grilled chicken filet (150g) and topped with corn cream. Goes with a side of rice with bacon and eggs, fries and special farofa.

PENNE BOLONHESA / BOLOGNESE 34,00

Massa tipo penne italiano, com molhos bolonhesa e branco, coberta de queijo parmesão ralado e toque de manjericão.

Italian penne topped with bolognese sauce and gratted parmesan cheese, with a touch of basil.

Fotos meramente ilustrativas. Nós usamos gordura hidrogenada de palma, 100% livre de gordura trans. Caso tenha alguma alergia alimentar, por favor, avise um de nossos funcionários.

Merely ilustrative images. We use hydrogenated palm oil 100% trans fat free. In case of any food alergy, please contact one of our employees.

Procon 151
PESOS IN NATURA

CASUAL MENU

MILKSHAKES*

ORIGINAL

300mL: 24,00 (KIDS)
500mL: 35,00

- Chocolate Hershey's®
- Vanilla
- Strawberry
- Cherry

DELUXE

300mL: 25,00 (KIDS)
500mL: 36,00

- Mocha Fudge
- Chocomaltine
- M&M's®
- Chocolate Hershey's® Banana
- Strawberry Banana

SUPER DELUXE

300mL: 26,00 (KIDS)
500mL: 37,00

- Creme de Avelã / *Hazelnut Cream*
- Oreo® Cookies & Cream
- Strawberry Oreo® Crumble

VEGAN

300mL: 29,00 (KIDS)
500mL: 50,00

- Vegan Oreo® Cookies & Cream
- Vegan Strawberry Oreo® Crumble

STRAWBERRY
ORIGINAL SHAKE

MOCHA FUDGE
DELUXE SHAKE

OREO®
COOKIES & CREAM
SUPER DELUXE SHAKE

APOIO / SPONSOR:

RICH'S

ITALIAN DESSERT

*Os milkshakes Kids 300mL são servidos em copos plásticos descartáveis, afim de garantir a segurança de nossos clientes do público infantil.
Os milkshakes de 500mL para To-Go são servidos em copos de 440mL mais tampa bowl de 60mL, que completam os 500mL de volume do produto.

The 300mL Kids Shakes are served in disposable plastic cups, to guarantee the safety of our child guests.
The To-Go 500mL Shakes are served in disposable 440mL cups plus the 60mL lid bowl, which combined result in the 500mL volume of the shake.

Fotos meramente ilustrativas. Nós usamos gordura hidrogenada de palma, 100% livre de gordura trans. Caso tenha alguma alergia alimentar, por favor, avise um de nossos funcionários.

Merely ilustrative images. We use hydrogenated palm oil 100% trans fat free. In case of any food alergy, please contact one of our employees.

Procon 151
PESOS IN NATURA

CASUAL MENU

FLAVOR SHOT

Adicione uma dose de sabor à qualquer bebida de sua preferência, com as essências DaVinci Gourmet. Nosso Flavor Shot é free refil.

Add a small dose of flavor to any beverage of your choice, with our DaVinci Gourmet essences. Our Flavor Shot is free refil.

CHERRY • LEMON • VANILLA • CRANBERRY • PEACH • GREEN APPLE • CURAÇAO BLUE

COMBINAÇÕES MAIS PEDIDAS
THE TOP COMBINATION PICKS

PEPSI + VANILLA
GUARANÁ + CHERRY
SODA + GREEN APPLE
ICE TEA + CRANBERRY

BEVERAGES

O refil é individual e intransferível, e uma cortesia do Johnny Rockets.
Free refil is individual and non-transferable and a courtesy of Johnny Rockets.

REFRIGERANTE / ICE TEA FREE REFIL* 16,90

Pepsi®
Pepsi Black®
Pepsi Twist® (sazonal / *seasonal*)
Sukita
Guaraná
Guaraná Zero
Soda® Limonada
Ice Tea (Lemon • Peach • Cranberry • Blackberry)

SODA POP FREE REFIL* 18,90

Cherry • Lemon • Vanilla • Cranberry
Peach • Green Apple • Curaçao Blue

SUCOS / JUICES FREE REFIL* 19,00

Veja sabores e disponibilidade sazonal.
Check flavors and seasonal avaliability

BEBIDAS ALCOÓLICAS
ALCOHOLIC BEVERAGES

Long Neck 355mL	13,50
Chopp 330mL	15,50
Chopp 620mL	24,00

OUTRAS BEBIDAS
OTHER BEVERAGES

Água 300mL (com ou sem gás) *Water 300mL (mineral or sparkling)*	6,50
Espresso	7,50
Refrigerante 330mL *Soda 330mL*	8,50
Tônica 350mL (lata / *can*)	9,50

Fotos meramente ilustrativas. Proibida a venda de bebidas alcoólicas para menores de 18 anos. Caso tenha alguma alergia alimentar, por favor, avise um de nossos funcionários.
Merely ilustrative images. Selling alcoholic beverages is strictly forbidden for minors below 18 years old. In case of any food alergy, please contact one of our employees.

Procon 151
PESOS IN NATURA

CASUAL MENU

SALADS

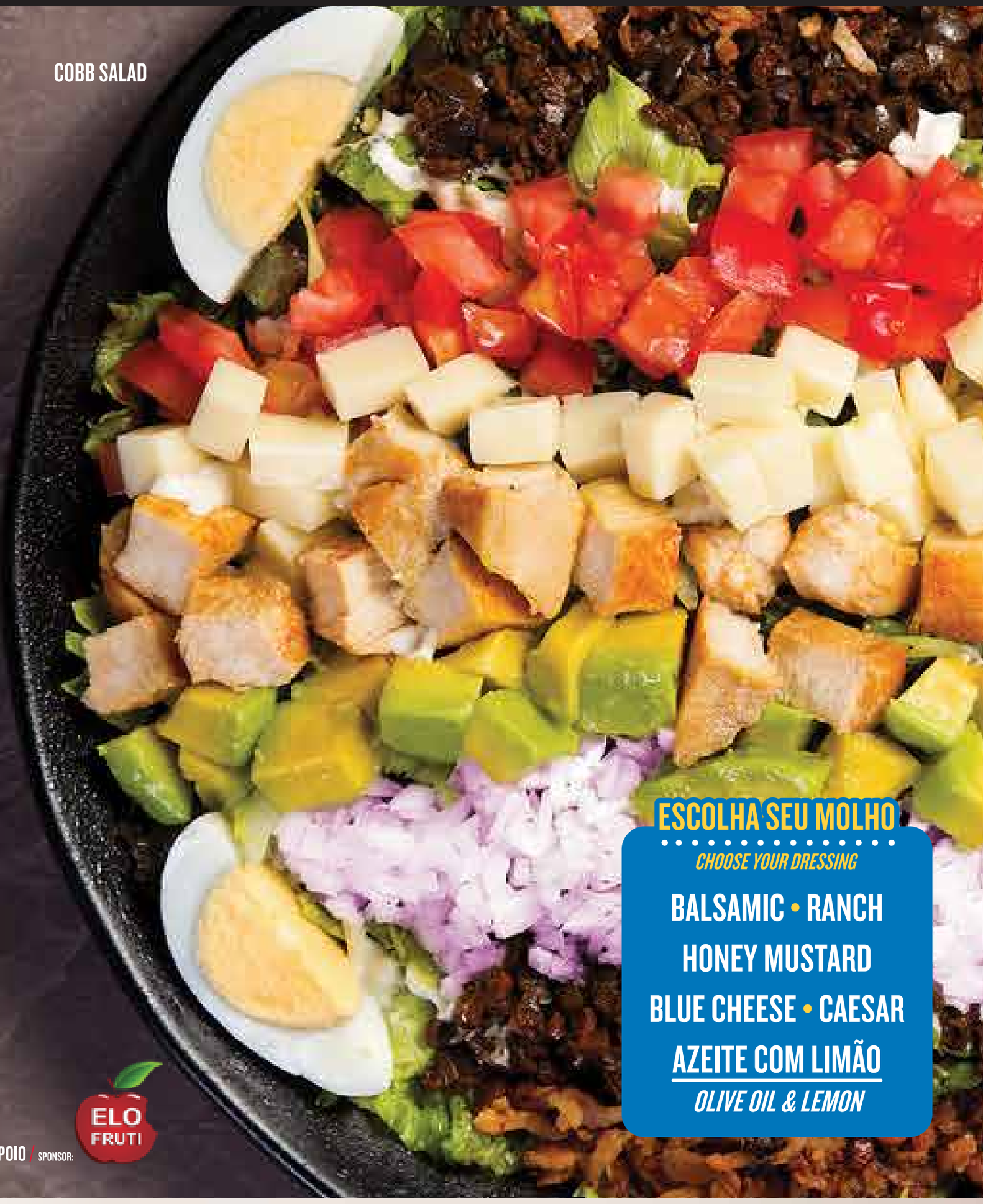

COBB SALAD

CHICKEN CLUB SALAD 40,00

Escolha entre pedaços de frango grelhado ou empanado, mix de folhas verdes e roxas, pedaços de bacon crocante, tomate fresco, queijo parmesão ralado, regados ao molho à sua escolha.

Choose between breaded or grilled chicken, mix of green and purple salad, crispy bacon, fresh tomatoes, shredded parmesan cheese and your choice of dressing.

CAESAR SALAD NORMAL 33,00 COM FRANGO *WITH CHICKEN* 41,00

Folhas de alface americana e romana cobertas com molho caesar, queijo parmesão e croutons.

Crisphead lettuce salad topped with caesar dressing, parmesan cheese and croutons.

COBB SALAD A MAIS PEDIDA *THE TOP PICK* 46,00

Alface, tomate, cebola roxa, azeitona roxa, ovo cozido, frango picado, mozzarella em cubos, abacate e bacon crocante.

Lettuce, tomato, red onion, purple olives, boiled egg, chopped chicken, mozzarella sliced in cubes, avocado and crispy bacon.

ESCOLHA SEU MOLHO
CHOOSE YOUR DRESSING

BALSAMIC • RANCH
HONEY MUSTARD
BLUE CHEESE • CAESAR
AZEITE COM LIMÃO
OLIVE OIL & LEMON

APOIO / SPONSOR: ELO FRUTI

KIDS MENU

Acompanha Kids American Fries e suco ou Refrigerante
Served with Kids American Fries and juice or soda

KIDS HAMBURGERS 44,90

Dois mini hambúrgueres com mostarda, maionese e ketchup, no pão brioche.

Two mini hamburgers with mustard, mayonnaise and ketchup, in the brioche bun.

KIDS HOTDOGS 44,90

Dois mini hotdogs com mostarda, maionese e ketchup, no mini pão de hotdog.

Two mini hotdogs with mustard and ketchup, in the mini hotdog bun.

KIDS CHICKEN SUPREME 44,90

Quatro pedaços de filé de peito de frango empanados com um molho à escolha.

Four slices of hand-breaded chicken breast served with your choice of sauce by the side.

KIDS COMBO 44,90

1 mini-hot dog e 1 mini-hambúrguer com mostarda, maionese e ketchup.

1 mini-hotdog and 1 mini-hamburger with mustard, mayonnaise and ketchup.

***GANHE UM BRINDE**
EXCLUSIVO NA COMPRA DE QUALQUER KIDS MENU
Get an exclusive prize upon buying a Kids meal

TROQUE SEU REFRI POR UM KIDS SHAKE
REPLACE YOUR SODA FOR A KIDS SHAKE

+5,00 ORIGINAL SHAKE
+6,00 DELUXE SHAKE

Fotos meramente ilustrativas. Nós usamos gordura hidrogenada de palma, 100% livre de gordura trans. Caso tenha alguma alergia alimentar, por favor, avise um de nossos funcionários.
Merely ilustrative images. We use hydrogenated palm oil 100% trans fat free. In case of any food alergy, please contact one of our employees.

Procon 151
PESOS IN NATURA

CASUAL MENU

DESSERTS

PETIT GATEAU 25,00

Mini bolo de chocolate, servido quente, com recheio cremoso de chocolate, acompanhado de sorvete de baunilha coberto com calda de chocolate.

Mini chocolate cake, served hot, with creamy chocolate filling, and with a scoop of vanilla ice cream topped with chocolate syrup by the side.

SUPER SUNDAE 25,00

Um clássico! Duas bolas de sorvete à sua escolha, cobertura à escolha, coberto com creme chantilly e enfeitado com castanhas de caju.

Two scoops of ice cream, your choice of syrup, topped with whipped cream and decorated with cashew nuts.

RED VELVET 31,00

Massa aveludada com cobertura e recheio de cream cheese adocicado. Acompanha bola de sorvete de baunilha.

Soft cake with cream cheese filling and frosting. Goes with a scoop of vanilla ice cream by the side.

APPLE PIE 31,00

Torta de maçã, servida quente, crocante por fora e macia por dentro, com um leve toque de canela, e acompanhada de sorvete de baunilha.

Crunchy apple pie, served hot, with a small touch of cinnamon, and with a scoop of vanilla ice cream by the side.

BANANA SPLIT 36,00

A sobremesa ideal para a família toda! Banana servida com três bolas de sorvete à escolha, cobertura* à escolha, creme chantilly e decorada com cerejas.

Banana served with your choice of three ice cream scoops, your choice of syrup, whipped cream and decorated with cherries.

JAMES BROWNIE CHOCOLATE 74,00

Mega taça de 1 litro servida com sorvetes de chocolate, morango e creme, brownie de chocolate, biju de baunilha, coberto com calda de Chocolate Hershey's®, calda de morango, decorado com chantilly, granulado de amendoim, e enfeitado com cereja. Ideal para compartilhar!

Giant 1 liter bowl served with chocolate, strawberry and vanilla ice creams, chocolate brownie, rolled vanilla cookie wafers, with Chocolate Hershey's® topping, strawberry topping, decorated with whipped cream, crumbled peanuts, and with a cherry on top. Perfect for sharing!

+3,50 ADICIONE UM CAFÉ PARA ACOMPANHAR
ADD A ESPRESSO FOR YOUR DESSERT

APOIO / SPONSOR: tres por 3 CORAÇÕES

Fotos meramente ilustrativas. Nós usamos gordura hidrogenada de palma, 100% livre de gordura trans. Caso tenha alguma alergia alimentar, por favor, avise um de nossos funcionários.

Merely ilustrative images. We use hydrogenated palm oil 100% trans fat free. In case of any food alergy, please contact one of our employees.

Procon 151
PESOS IN NATURA

Johnny Rockets
BURGERS, SHAKES, FRIES & FUN ™

CASUAL MENU

Candy Drinks

SABORES ALÉM DA IMAGINAÇÃO!

DISPONÍVEIS NAS VERSÕES
ALCOÓLICA*
ÁLCOOL-FREE

UNICORN DREAM 39,00

Um sonho de magia que vira realidade. Vodka, amaretto, calda de morango, sorvete e granulado colorido.

Vodka, amaretto, strawberry syrup, ice cream and colored chocolate sprinkles.

ROLLER SKATE 33,00

Refrescantemente radical. Gin importado, curaçao blue, limão, algodão doce e espuma de leite.

Imported gin, blue curaçao, lemon, cotton candy and milk foam.

HAPPY BATH 39,00

Banho é bom! Banho é muito bom! Gin importado, suco de limão-taiti, chá de capim santo e xarope de gengibre.

Imported gin, tahiti lemon juice, holy grass tea and ginger syrup.

Copos e ornamentos não inclusos na venda.
Glasses and ornaments not included.

50% OFF
DURANTE O NOSSO HAPPY HOUR
DURING OUR HAPPY HOUR

Fotos meramente ilustrativas. Proibida a venda de bebidas alcoólicas para menores de 18 anos. Caso tenha alguma alergia alimentar, por favor, avise um de nossos funcionários.
Merely ilustrative images. Selling alcoholic beverages is strictly forbidden for minors below 18 years old. In case of any food alergy, please contact one of our employees.

Procon 151
PESOS IN NATURA

CASUAL MENU

DRINKS

GOLDEN ROCK BEAT 27,00

O refrescante sabor do rock and roll. Suco de abacaxi e rum Malibu, e um toque de gengibre.

The refreshing flavor of rock and roll. Pineapple juice and Malibu rum, with a touch of ginger.

SUMMERTIME BLUES 30,00

Deixe tudo azul com a saborosa combinação de gin, rum Malibu, Curaçao Blue e refrigerante de limão.

Make everything blue with this combination of gin, Malibu rum, Curaçao Blue and lemon soda.

LUCY IN THE BLUE SKY 31,00

Toque o céu azul com suas próprias mãos: vodka, Curaçao Blue, suco de limão e refrigerante de limão.

Touch the blue sky with your own hands: vodka, Curaçao Blue, lemon juice and lemon soda.

GO, JOHNNY, GO 32,00

De Louisiana até New Orleans. Vodka, licor de pêssego, suco de laranja e grenadine.

Deep down in Louisiana close to New Orleans. Vodka, peach liqueur, orange juice and grenadine.

BIKINI 32,00

De bolinha amarelinha, tão pequenininho. Vodka ou Cointreau, maracujá, açúcar, suco de limão e licor de casca de laranja.

The best of Brazil. Vodka or Cointreau, passion fruit, sugar, lemon juice and orange peel liqueur.

JOHN LEMON ÁLCOOL FREE 25,00 35,00

Um sabor refrescante por todo o universo. Limão macerado com açúcar, suco de limão e cachaça nobre.

A refreshing flavor across the universe. Macerated lemon with sugar, lemon juice and noble cachaça.

CHUCK STRAWBERRY ÁLCOOL FREE 25,00 30,00

Rum branco, suco de limão, morango e xarope de morango, com uma textura frozen sem igual.

White rum, lemon juice, strawberry and strawberry syrup, with a frozen texture.

CAIPIRINHAS

Limão, maracujá, abacaxi, kiwi ou morango

Lemon, passion fruit, pinapple, kiwi or strawberry

SAKERITA	Sake	31,00
CAIPIROSKA	Vodka Nacional *Brazilian Vodka*	32,00
CAIPIRINHA	Cachaça Nobre *Noble Cachaça*	34,00
CAIPIRÍSSIMA	Rum	34,00
CAIPIROSKA	Vodka Importada *Imported Vodka*	38,00

50% OFF

DURANTE O NOSSO HAPPY HOUR

DURING OUR HAPPY HOUR

Fotos meramente ilustrativas. Proibida a venda de bebidas alcoólicas para menores de 18 anos. Caso tenha alguma alergia alimentar, por favor, avise um de nossos funcionários.

Merely ilustrative images. Selling alcoholic beverages is strictly forbidden for minors below 18 years old. In case of any food alergy, please contact one of our employees.

Procon 151
PESOS IN NATURA